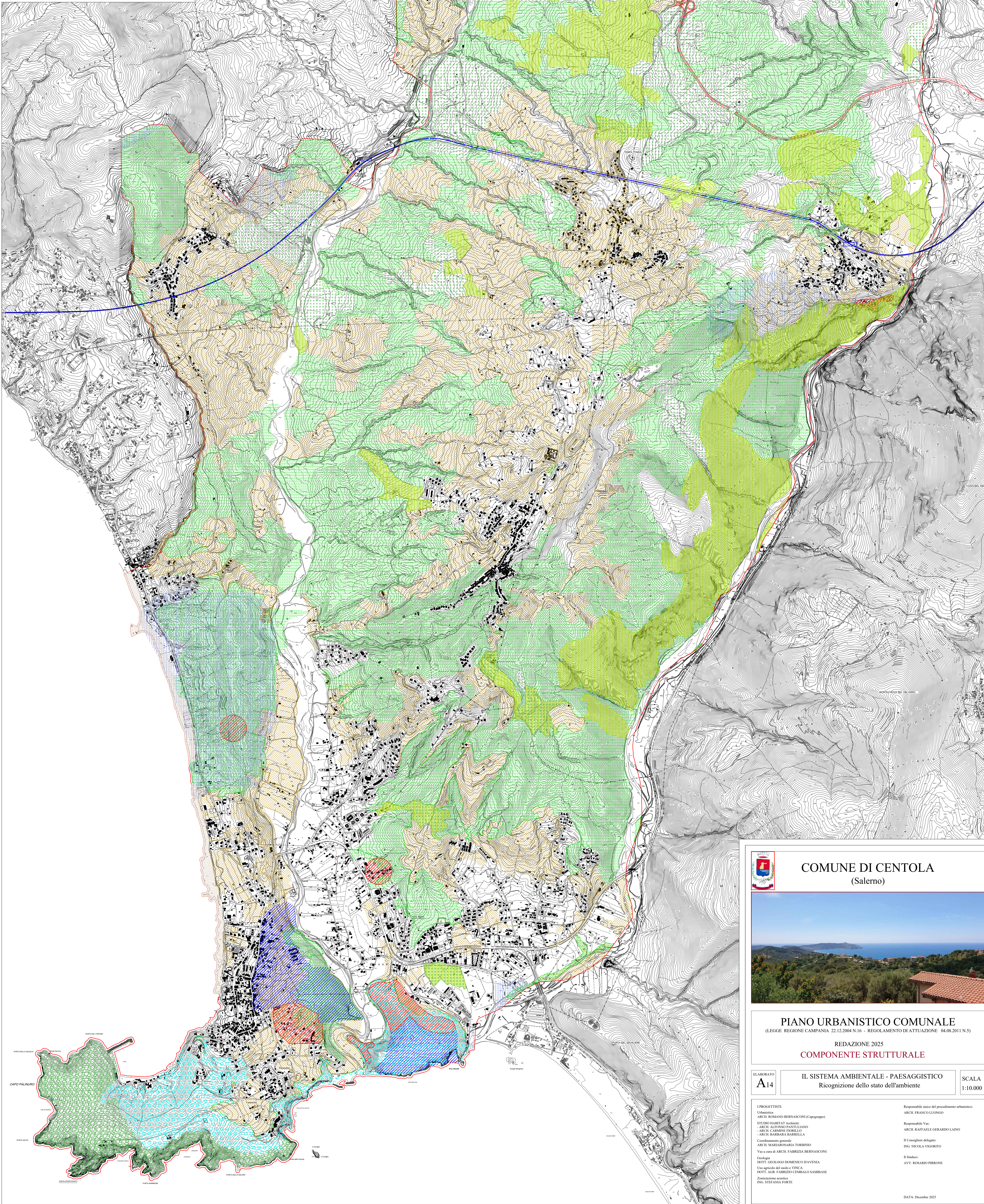

LEGENDA

- CONFINO COMUNALE
- FERROVIA
- FERROVIA IN GALLERIA
- STRADA STATALE 18 VARIANTE

AMBIENTE E PAESAGGIO

 Boschi Pineta Aree agricole di pregio Mosaici agricoli Geositi Fascia costiera Praterie Pascoli Aree di interesse archeologico vincolate Aree di interesse archeologico indiziate

COMUNE DI CENTOLA  
(Salerno)



PIANO URBANISTICO COMUNALE  
(LEGGE REGIONE CAMPANIA 22.12.2004 N.16 - REGOLAMENTO DI ATTUAZIONE: 04.08.2011 N.5)  
REDAZIONE 2025  
COMPONENTE STRUTTURALE

ELABORATO  
A14

IL SISTEMA AMBIENTALE - PAESAGGISTICO  
Riconoscimento dello stato dell'ambiente

SCALA  
1:10.000

I PROGETTISTI:  
Urbanistica  
ARCH. ROMANO BERNASCONI (Capogruppo)  
STUDIO HABITAT Architetture  
ARCH. ALFONSO PASTILIANO  
ARCH. CARMINI FIORELLA  
ARCH. MARILISA BARRELLA  
Coordinamento generale  
ARCH. MARIA ROSARIA TORRENDO  
Vai a cura di ARCH. FABRIZIA BERNASCONI  
Geologia  
DOTT. GEOL. DOMENICO D'AVENIA  
Disegnato dal studio e VINCA  
DOTT. ADR. FABRIZIO CIBALLO SAMBASIE  
Zonizzazione acustica  
ING. STEFANIA FORTE

Responsabile unico del procedimento urbanistico:  
ARCH. FRANCO LUONGO  
Responsabile Via:  
ARCH. RAFFAELE GERARDO LAINO  
Il Consigliere delegato:  
ING. NICOLA VIGORITO  
Il Sindaco:  
AVV. ROSARIO PIRROONE

DATA: Dicembre 2025